Ronda de los Enamorados

De la zarzuela: La del Soto del Parral

Nº 272

Edición Mayo-2015

Música: Soutullo y Vert
Letra: Fdez. de Sevilla y Carreño

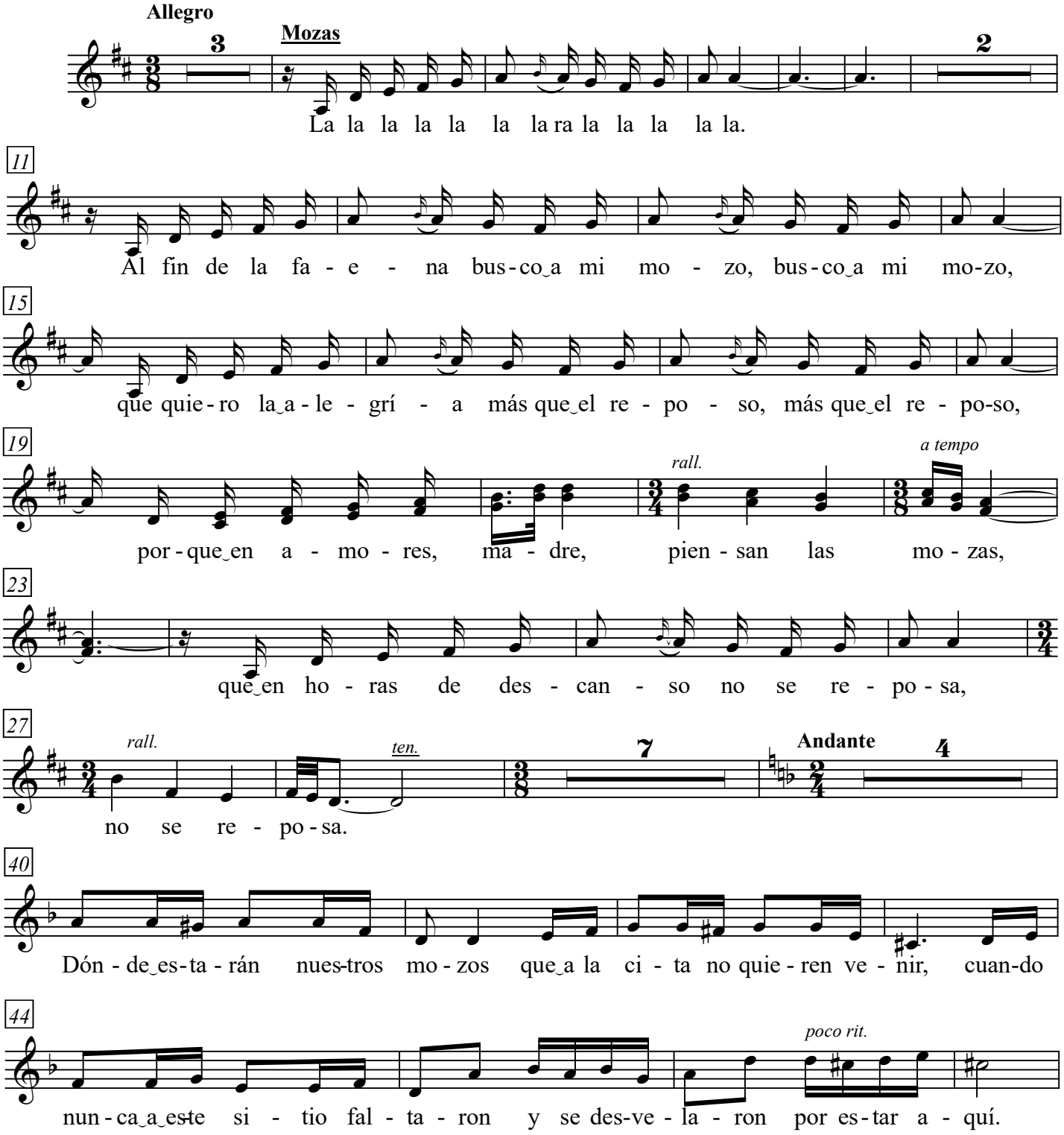

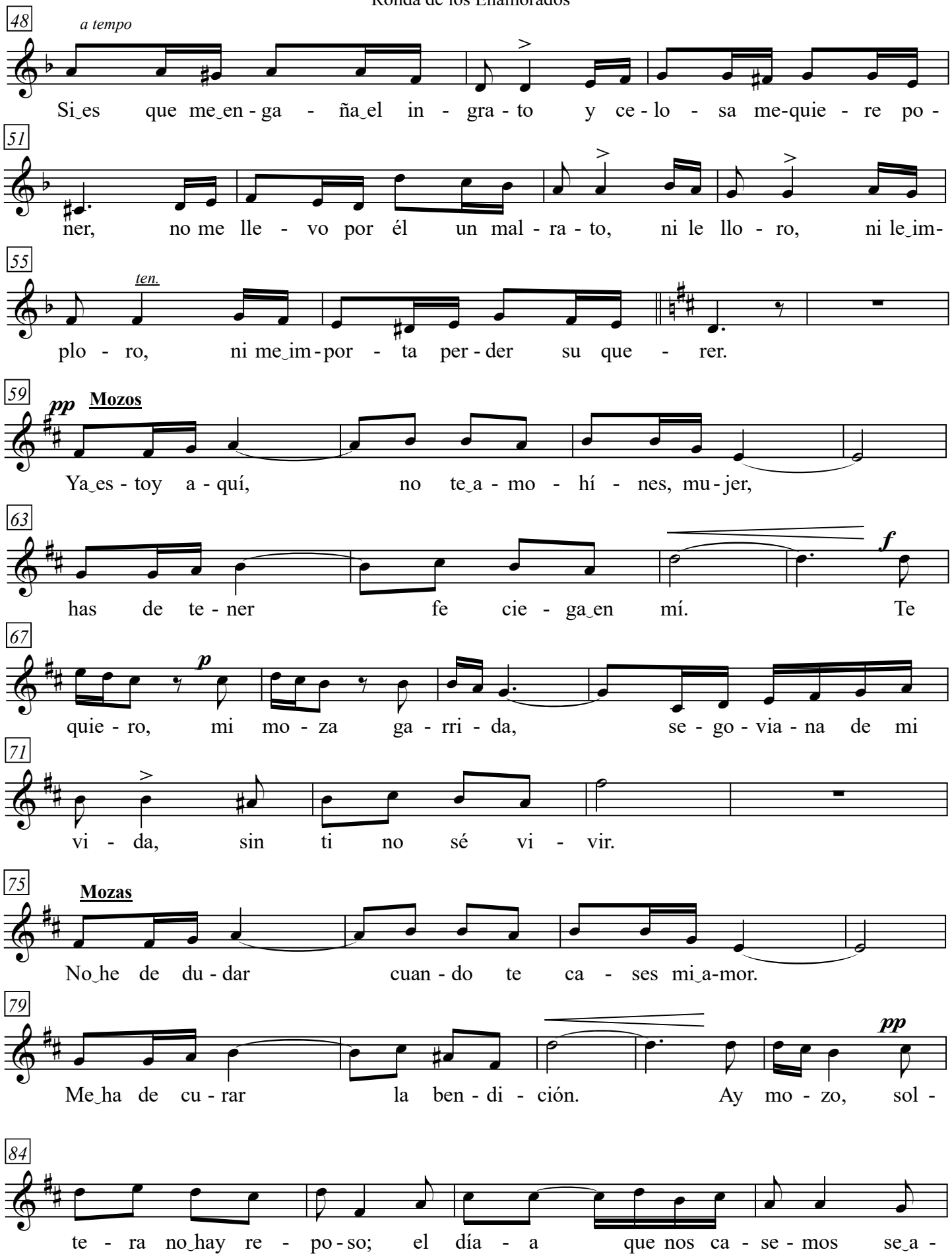
48
a tempo
Si_es que me_en - ga - ña_el in - gra - to y ce - lo - sa me-quie - re po -
51
ner, no me lle - vo por él un mal - ra - to, ni le llo - ro, ni le_im-
55
ten.
plo - ro, ni me_im - por - ta per - der su que - rer.
59
pp
Mozos
Ya_es - toy a - quí, no te_a - mo - hí - nes, mu - jer,
63
f
has de te - ner fe cie - ga_en mí. Te
67
p
quie - ro, mi mo - za ga - rri - da, se - go - via - na de mi
71
vi - da, sin ti no sé vi - vir.
75
Mozas
No_he de du - dar cuan - do te ca - ses mi_a-mor.
79
pp
Me_ha de cu - rar la ben - di - ción. Ay mo - zo, sol -
84
te - ra no_hay re - po - so; el día - a que nos ca - se - mos se_a -

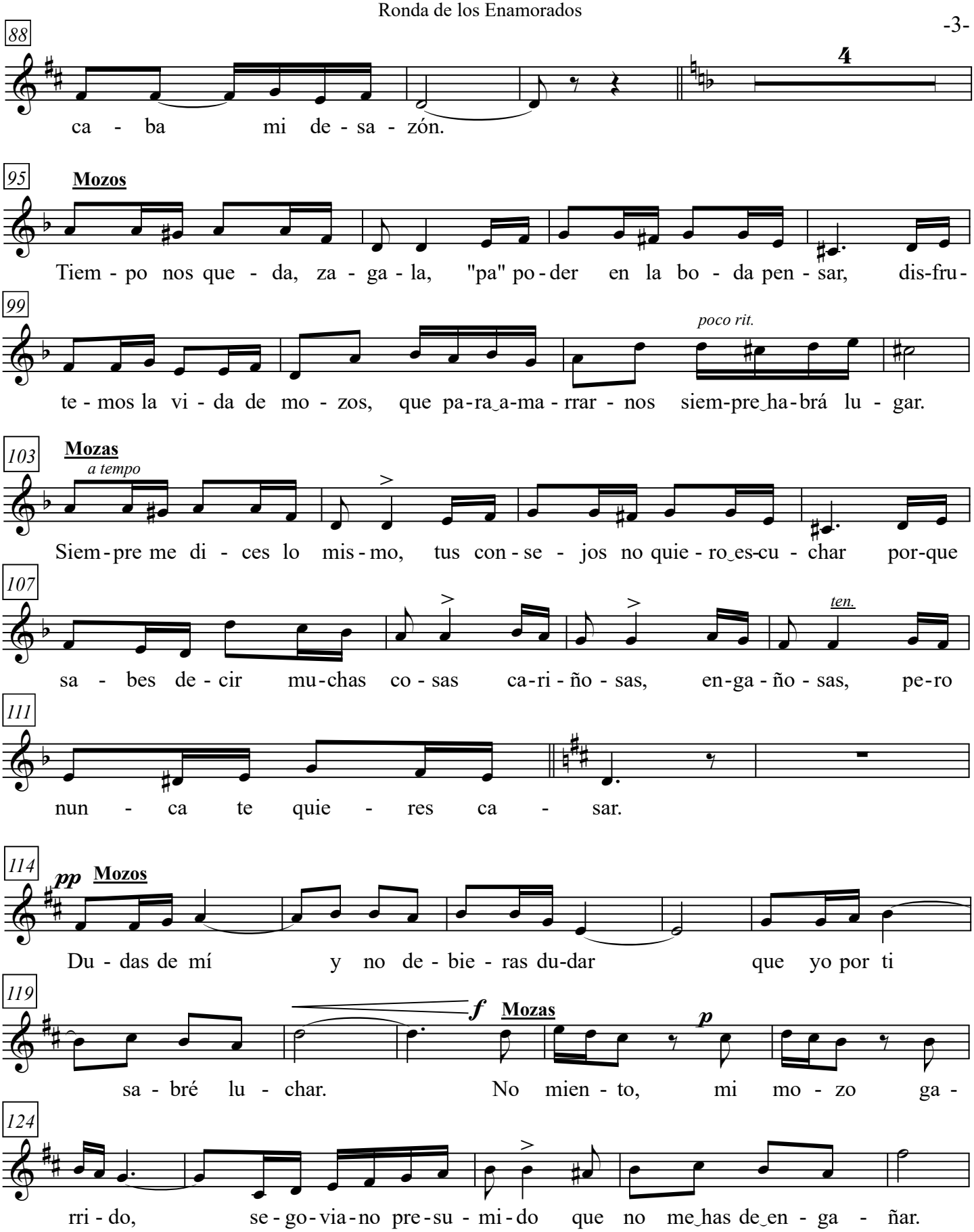
88
ca - ba mi de - sa - zón.
95
Mozos
Tiem - po nos que - da, za - ga - la, "pa" po - der en la bo - da pen - sar, dis-fru-
99
poco rit.
te - mos la vi - da de mo - zos, que pa-ra a-ma - rrar - nos siem-pre ha-brá lu - gar.
103
Mozas
a tempo
Siem - pre me di - ces lo mis - mo, tus con - se - jos no quie - ro es-cu - char por-que
107
ten.
sa - bes de - cir mu-chas co - sas ca-ri - ño - sas, en-ga - ño - sas, pe-ro
111
nun - ca te quie - res ca - sar.
114
pp
Mozos
Du - das de mí y no de - bie - ras du-dar que yo por ti
119
f
Mozas
p
sa - bré lu - char. No mien - to, mi mo - zo ga -
124
rri - do, se - go - via - no pre - su - mi - do que no me has de en - ga - ñar.

Ronda de los Enamorados

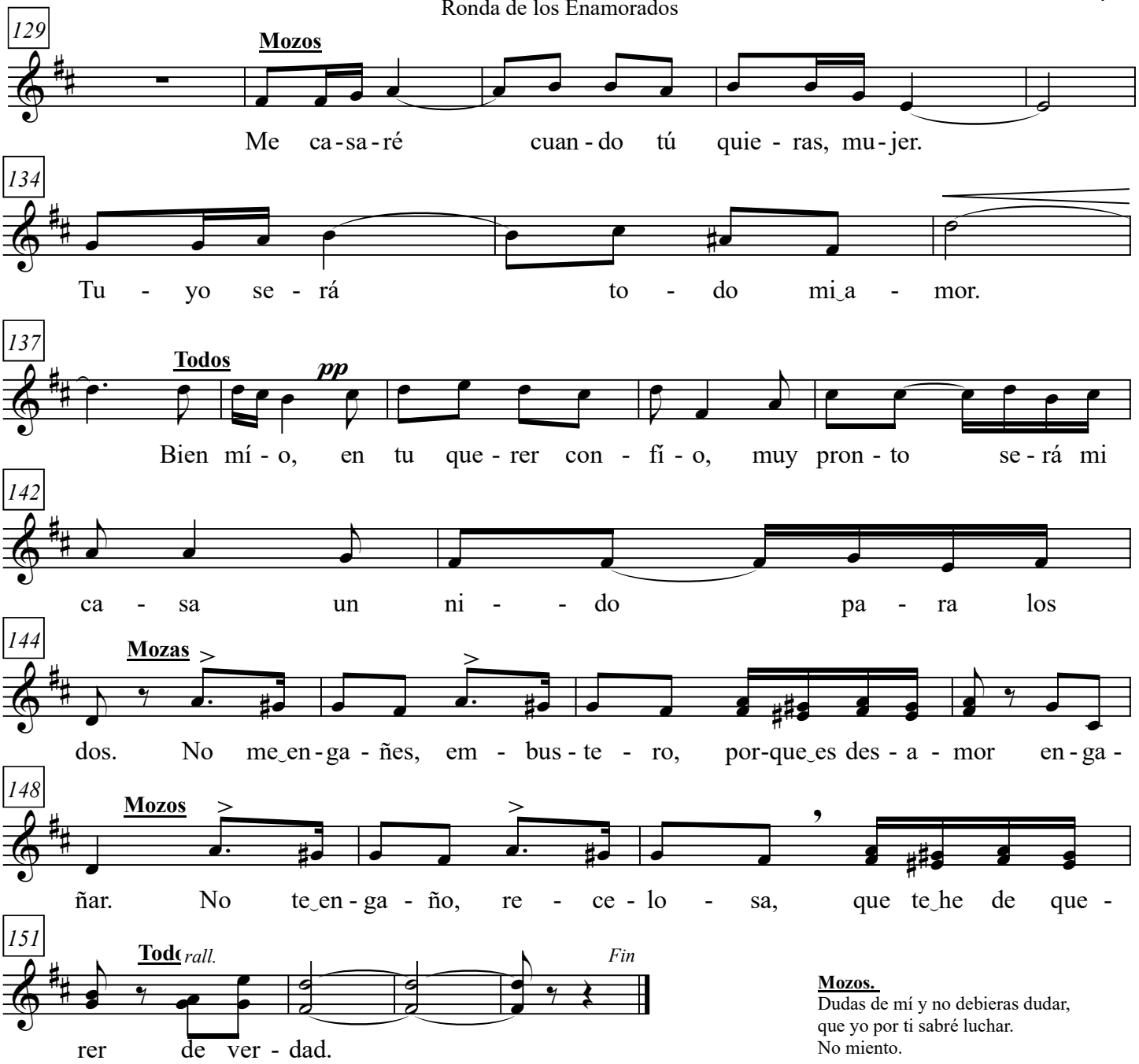

Mozas
La, la, la, la, la, la...
Al fin de la faena busco a mi mozo
que quiero la alegría más que el reposo;
porque en amores, madre, piensan las mozas,
que en horas de descanso
no se reposa, no se reposa.
¿Dónde estarán nuestros mozos,
que a la cita no quieren venir,
cuando nunca a este sitio faltaron
y se desvelaron por estar aquí?
Si es que me engaña el ingrato,
y celosa me quiere poner,
no me llevo por él un mal rato,
ni le lloro, ni le imploro,
ni me importa perder su querer.

Mozos.
Ya estoy aquí, no te amohínes, mujer,
has de tener fe ciega en mí.
Te quiero, mi moza garrida,
segoviana de mi vida; sin ti no sé vivir.

Mozas.
No he de dudar cuando te cases, mi amor;
me ha de curar la bendición.
¡Ay, mozo!, soltera no hay reposo;
el día que nos casemos
se acaba mi desazón.

Mozos.
Tiempo nos queda, zagala,
"pa" poder en la boda pensar;
disfrutemos la vida de mozos,
que para amarrarnos
siempre habrá lugar.

Mozas.
Siempre me dices lo mismo:
tus consejos no quiero escuchar
porque sabes decir muchas cosas,
cariñosas, engañosas,
pero nunca te quieres casar.

Mozos.
Dudas de mí y no debieras dudar,
que yo por ti sabré luchar.
No miento.

Mozas.
Mi mozo garrido, segoviano presumido,
que no me has de engañar.

Mozos.
Me casaré cuando tú quieras, mujer,
tuyo será todo mi amor.

Todos.
Bien mío, en tu querer confío;
muy pronto será mi casa
un nido para los dos.

Mozas.
No me engañes, embustero,
porque es desamor engañar.

Mozos.
No te engaño, recelosa,
que te he de querer ...

Todos.
de verdad.